HISTORISCHES HEIDESHEIM

wir machen Geschichte greifbar

Zweiter Historischer Spaziergang durch Heidesheim

Um Dalles und Windeck

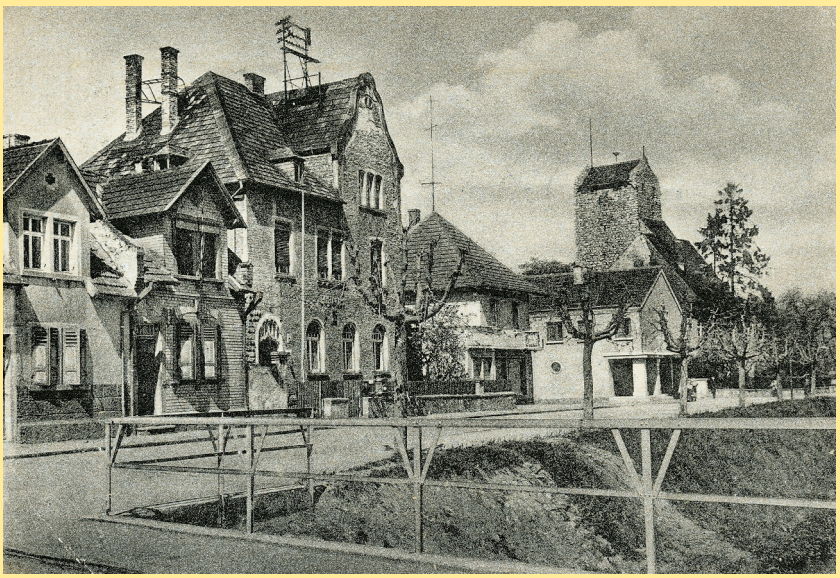

Ein Angebot für Neubürger und andere. Ein Angebot im Jubiläumsjahr für alle, die (endlich) wissen wollen, wo sie wohnen.

Wie ist die Mitte der Gemeinde geworden, wie wir sie kennen? Welche Geschichten verbergen sich hinter den Fassaden, welche Gestaltungsmöglichkeiten bleiben der Gemeinde?

Diesen Samstag, 10.00 Uhr ab Parkplatz am alten Rathaus

Eine Führung mit W. Geisenhof und W. Schleuß